

2017年7月の

制度改善
により

各加入者の基本コース加入口数を超えて
入院・手術オプションを付帯できるようになり、
加入者それぞれに合った保障設計が
しやすくなりました。

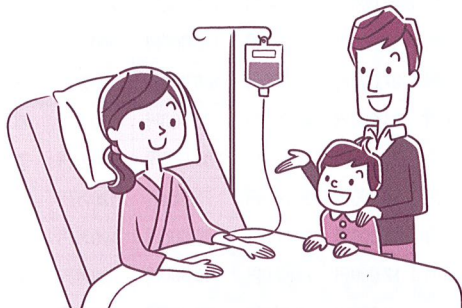

<生命保険文化センター
「生活保障に関する調査」／令和元年度>より
※過去5年間に入院し、自己負担を支払った人をベースに集計
※高額療養費制度を利用した場合は利用後の金額
※治療費・食事代・差額ベッド代に加え、交通費
(見舞いに来る家族の交通費も含む)、衣類、日用品費等を含む

例えば **その1** 1日あたりの入院時自己負担費用から考えると…

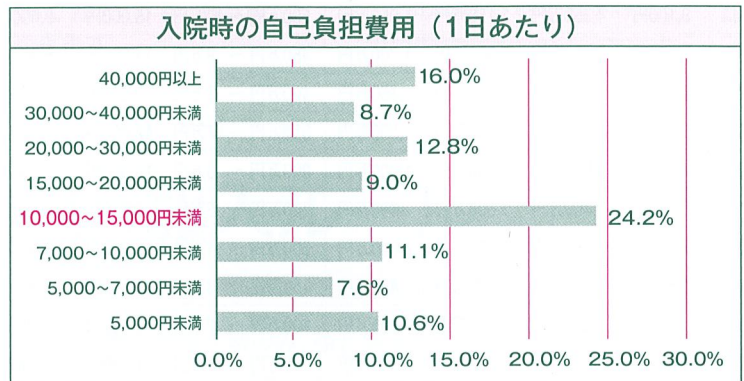

加入口数	基本コース	7口	10口	13口
	入院・手術オプション	8口	5口	2口
入院共済金	病気入院	15,000円/日		
	災害入院	21,000円/日		
死亡共済金	交通事故	3,850万円	4,600万円	5,350万円
	不慮の事故	2,650万円	3,400万円	4,150万円
	病 気	1,450万円	2,200万円	2,950万円
手術共済金（手術ランクによる）	22,500円～180,000円			
先進医療共済金	150万円			
月掛金（基本+入院・手術オプション）	7,900円	10,000円	12,100円	
還元金を加味した実質月掛金	約 5,010円	約 6,340円	約 7,660円	

10,000円～
15,000円が
一番多いんだ…
15,000円で
組み合わせてみよう！



※口数の組み合わせは一例です。
※実質掛金は、2019年度の還元率36.67%を基に計算したものです。還元率は変動する可能性があります。
※先進医療共済金は、口数に応じ給付します。但し、先進医療技術料を上限に支払います。

できるだけ
安く入院や
手術に
備えたいなあ…



例えば **その2** なるべく安い掛金で医療保障を確保したい…

加入口数	基本コース	1口		
	入院・手術オプション	0口	4口	8口
入院共済金	病気入院	1,000円/日	5,000円/日	9,000円/日
	災害入院	2,000円/日	6,000円/日	10,000円/日
死亡共済金	交通事故	600万円		
	不慮の事故	400万円		
	病 気	200万円		
手術共済金（手術ランクによる）	1,500円～ 12,000円	7,500円～ 60,000円	13,500円～ 108,000円	
先進医療共済金	10万円	50万円	90万円	
月掛金（基本+入院・手術オプション）	900円	1,700円	2,500円	
還元金を加味した実質月掛金	約 570円	約 1,080円	約 1,590円	

※口数の組み合わせは一例です。
※実質掛金は、2019年度の還元率36.67%を基に計算したものです。還元率は変動する可能性があります。
※先進医療共済金は、口数に応じ給付します。但し、先進医療技術料を上限に支払います。